

# Facultatea de **PSIHOLOGIE ȘI ȘTIINȚELE EDUCAȚIEI**

📍 Bd. Mamaia, nr. 124, Constanța, CP 900527

☎ 0241 606 470; 0773 308 263

✉ secretariat\_FPSE@univ-ovidius.ro

🌐 <https://admitere.univ-ovidius.ro/facultati/facultatea-de-psihologie-si-stiintele-educatiei/>

📘 Facultatea de Psihologie si Stiintele Educatiei, UOC



# STUDII UNIVERSITARE DE LICENȚĂ

**Domeniul de studii: Asistență socială**  
Programul de studii: Asistență socială

Criterii de selecție:

- 1.Eseu motivațional evaluat cu admis/ respins
- 2.Media generală a examenului de bacalaureat - 100%.

Criterii de departajare:

- 1.Nota obținută la examenul de bacalaureat la proba scrisă la Limba și literatura română;
- 2.Media generală a anilor de liceu.

**Domeniul de studii: Psihologie**  
Programul de studii: Psihologie

Criterii de selecție:

- 1.Eseu motivațional evaluat cu admis/ respins
- 2.Media generală a examenului de bacalaureat - 100%.

Criterii de departajare:

- 1.Nota obținută la examenul de bacalaureat la proba scrisă la Limba și literatura română;
- 2.Media generală a anilor de liceu.

**Domeniul de studii: Științe ale educației**  
Programul de studii: Pedagogia învățământului primar și preșcolar

Criterii de selecție:

- 1.Probă eliminatorie: Abilități de comunicare și aptitudini - oral/ practic (admis/ respins)
- 2.Eseu motivațional evaluat cu admis/ respins;
- 3.Media generală a examenului de bacalaureat - 100%.

Criterii de departajare:

- 1.Nota obținută la examenul de bacalaureat la proba scrisă la Limba și literatura română;
- 2.Media generală a anilor de liceu.

**Domeniul de studii: Științe ale educației**  
Programul de studii: Psihopedagogie specială

Criterii de selecție:

- 1.Eseu motivațional evaluat cu admis/ respins;
- 2.Media generală a examenului de bacalaureat - 100%.

Criterii de departajare:

- 1.Nota obținută la examenul de bacalaureat la proba scrisă la Limba și literatura română;
- 2.Media generală a anilor de liceu.

**Facultatea de Psihologie și Științele Educației (FPSE)** își propune să contribuie, prin intermediul programelor de studii pe care le dezvoltă, prin proiectele de responsabilitate socială și cele de cercetare, la pregătirea inițială și continuă a unor specialiști responsabili și inovativi, practicanți ai unor valori umaniste și, totodată, la dezvoltarea cercetării științifice în domeniile psihologiei și științelor educației, dar și la dezvoltarea socială și comunitară.

De asemenea, FPSE dorește să asigure studenților un mediu încurajator și ofertant pentru realizarea unui set eterogen de experiențe: didactice, de cercetare, de voluntariat, de guvernare academică. În plus, facultatea le oferă absolvenților atât expertiza necesară pentru practicarea și managementul propriei profesii, cât și satisfacția personală a unei experiențe universitare unice.

Oferta educațională cuprinde programe de studii licență și master în domeniile: psihologie, asistență socială, științele educației.



# STUDII UNIVERSITARE DE MASTER

## Domeniul de studii: Psihologie

Programul de studii:

### Psihodiagnoza personalității

Criterii de selecție:

- Medie admitere = 50% media probei orale sub formă de interviu (prezentarea unui proiect de cercetare științifică) + 50% media examenului de licență.

Criterii de departajare:

1. Notele obținute la proba de concurs-interviu, în ordinea descrescătoare a acestora;
2. Media examenului de licență;
3. Media anilor de studii de licență.

## Domeniul de studii: Științe ale educației

Programul de studii:

### Management educațional

Criterii de selecție:

- Medie admitere = 50% media probei orale sub formă de interviu (prezentarea unui proiect de cercetare științifică) + 50% media examenului de licență.

Criterii de departajare:

1. Notele obținute la proba de concurs-interviu, în ordinea descrescătoare a acestora;
2. Media examenului de licență;
3. Media anilor de studii de licență.



# BAZA MATERIALĂ

**Facultatea de Psihologie și Științele Educației** dispune de săli de curs și seminar ce oferă condiții optime pentru învățare și cercetare, precum și de o serie de laboratoare: Laborator de informatică, Laborator de tehnologie didactică, Laborator de cercetare cu Centrul de documentare științifică.

Cabinetele și laboratoarele de specialitate sunt amplasate în clădirea Facultății de Științe Economice din Piața Chilieii, în sediul din Bulevardul Mamaia și în noul campus universitar și sunt dotate cu materiale didactice, aparatură modernă, tehnologie didactică, tehnici moderne de informare, documentare și multiplicare.

Studentii beneficiază de licențe software și de o gamă diversificată de resurse pentru desfășurarea activității și în medii virtuale.





## CONCURSURI STUDENȚEȘTI

- ACTIV-DIGI-SAN
- EDU-TECH-SOLUTION-TEAMS



## CENTRE DE CERCETARE

CENTRUL DE CERCETARE ȘI EVALUARE PSIHO-PEDAGOGICĂ ȘI SOCIALĂ

## ASOCIAȚII STUDENȚEȘTI

ASOCIAȚIA PSY OVIDIUS

## REVISTA FACULTĂȚII

THE BLACK SEA JOURNAL OF PSYCHOLOGY



## ABSOLVENȚI DE SUCCES

### LAVINIA MC SWAIN (TANCĂU)

**Psiholog principal, Caraniche - Victoria - Australia**

**Absolventă a specializării Psihologie, promoția 2000-2004**



După ce am absolvit Facultatea de Psihologie și Științele Educației la Universitatea Ovidius din Constanța am reușit să mă angajez foarte ușor și am activat apoximativ trei ani ca psiholog într-un cabinet privat de psihologie în Constanța. Ulterior m-am mutat și stabilit în Australia.

Profesez ca psiholog în Australia de 13 ani, iar studiile din România mi-au fost echivalente și recunoscute cu ușurință de statul Australian.

Pot spune din toată inima că educația și nivelul de învățământ la Facultatea de Psihologie a Universității Ovidius din Constanța este la nivelul standardelor de educație internațională și chiar mai mult, reușind să le întrecă, în unele domenii.

Ca student al FPSE am avut parte de multiple oportunități de formare și de profesori excelenți, cu o reputație deosebită în domeniul psihologiei.

Mulțumită facultății am reușit să obțin un loc de muncă ca psiholog în Australia, iar cele învățate în timpul studiilor universitare mi-au ghidat pașii și au pus temelia carierei mele de psiholog.

În prezent sunt angajată în două penitenciare din Victoria – Australia. Aici ofer servicii de terapie individuală și de grup. De altfel, lucrez ca psiholog în cadrul unei companii cu o reputație respectabilă în psihologia juridică și în tratamentul dependențelor de droguri și alcool. Totodată, sunt înregistrată ca supervisor și muncesc în privat cu studenți de la psihologie oferind servicii de supervizare.

## ABSOLVENȚI DE SUCCES

### MARIA NICOLETA PARIS (MOCANU)

**Psiholog pentru personalul instanțelor judecătorești,  
Curtea de Apel Constanța**

**Absolventă a specializării Psihologie, promoția 2004-2008**

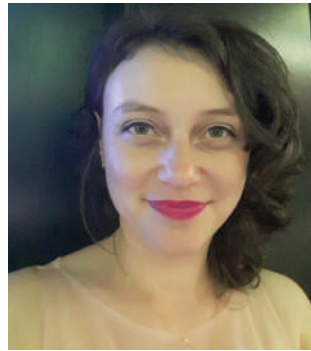

Am absolvit Facultatea de Psihologie și Științele Educației din cadrul Universității Ovidius din Constanța, specializarea Psihologie în anul 2008 în calitate de șef de promoție.

Pe parcursul studiilor de licență, am fost bursieră ERASMUS în cadrul Facultății de Psihologie – Brest, Franța (Universite de Bretagne Occidentale), pentru un semestru: februarie – iulie 2007. Această experiență a contribuit atât la dezvoltarea mea ca viitor profesionist în domeniu, prin aprofundarea cunoștințelor de specialitate în cadrul unei universități europene, cât și la dezvoltarea mea personală, prin contactul și adaptarea la ritmul de viață și mentalitatea unei alte culturi.

Dragostea față de rădăcinile mele românești, cât și atașamentul și nivelul ridicat de satisfacție pe care l-am resimțit față de facultatea unde studiasem în primii trei ani, m-au readus acasă, în România, la familia mea și la profesorii care au format generații de studenți cu responsabilitate, dedicare și înaltă calitate și atenție acordată actului profesional.

Ulterior studiilor de licență, am absolvit în cadrul aceleiași facultăți Masterul „Psihodiagnoza complexă a personalității” (octombrie 2008 – iunie 2010), fiind prima generație de masteranzi ai facultății.

De la absolvirea facultății și până în prezent mi-am desfășurat activitatea profesională în cadrul Curții de Apel Constanța, unde sunt psiholog pentru personalul instanțelor judecătorești (judecători, grefieri, funcționari publici). Sunt psiholog principal – psihologia muncii și organizațională și psihoterapeut integrativ.

Urez Facultății de Psihologie și Științele Educației și întregului corp profesoral mult succes în continuare, putere și echilibru, iar studenților perseverență și dedicare personală pentru a îmbrățișa una dintre cele mai complexe și frumoase profesii: cea de psiholog!

## ABSOLVENȚI DE SUCCES

### SILVIA PETROV (ARGHIROPOL)

**Șef Cabinet Psihologia Muncii și Organizațională, SC RAJA SA, Constanța**

**Absolventă a specializării Psihologie, promoția 2006**



De ce a contat facultatea pentru mine? Pentru că fără această facultate nu aș fi devenit omul care sunt astăzi.

Am parcurs o călătorie de patru ani de care m-am bucurat din plin, o călătorie informativă dar mai ales formativă, care și-a pus amprenta definitiv asupra mea din punct de vedere profesional dar și uman.

Am avut șansa de a învăța de la profesori pregătiți și dedicați care mi-au devenit mentori și prieteni în egală măsură.

După absolvirea facultății am continuat studiile în domeniul psihologiei muncii, organizaționale și a resurselor umane, în prezent fiind doctorand al școlii doctorale din cadrul Facultății de Psihologie și

Științele Educației, București.

Deși în perioada studiilor de licență credeam că sunt făcută pentru o experiență practică mai degrabă decât o carieră academică, acum realizez nevoia împlinirii ambelor nișe de dezvoltare și îmi doresc în continuare colaborarea cu facultatea care m-a făcut să înțeleg de ce fac ceea ce fac și de ce sunt așa cum sunt.

## ABSOLVENȚI DE SUCCES

### ELENA NISIPARU

**H.R. Specialist, Ascorp București**

**Absolventă a specializării Psihologie, promoția 2016-2019**



Experiența mea în cadrul Facultății de Psihologie și Științele Educației, Specializarea Psihologie, din cadrul Universității Ovidius din Constanța a fost o incursiune în lumea științei, o rampă de lansare în descoperirea și explorarea dimensiunilor universului uman, o călătorie în care auto-cunoașterea și cunoașterea semenilor au fost necesitățile sine-qua-non de satisfăcut.

Și, cu ajutorul profesorilor care mi-au devenit ghizi, mentori și ulterior membrii ai unei a doua familii, mi-am rafinat capacitatea de a descoperi lucruri noi. Iar atunci când dascălii îți sunt călăuză necondiționat și un izvor de resurse mereu la îndemână, înveți să

evaluezi corect comportamente, afecte și disfuncții.

Am învățat de la cei mai buni nu doar să repet realizările lor ci să reinventez, să descopăr, să explorez, să inovez. FPSE încurajează independența în dobândirea cunoștințelor, implicarea în cercetare, participarea la programe educaționale extrem de utile în dezvoltarea carierei; complexitatea modelului curricular (workshop-uri, conferințe, activități de practică) îți garantează accesul în orice domeniu care presupune lucrul cu oamenii.

Personal, am considerat ca o primă provocare aplicarea cunoștințelor dobândite pe parcursul celor trei ani de facultate în domeniul Resurselor Umane, însă cred cu tărie că indiferent de obiectivele fiecărui student, FPSE te pregătește pentru orice domeniu în care omul este în prim plan, fie că vorbim despre educație, artă, publicitate, management, fie că ne referim la psihoterapie, consiliere sau cercetare.

Sunt convinsă că oportunitățile pe care le întrezăresc sunt o consecință a faptului că am decis să urmez și cursurile programului de master „Psihodiagnoza Personalității”, din cadrul FPSE, pe care îl voi absolvi în curând și care pe lângă faptul că mi-a asigurat coerență și aprofundare în domeniul ales, mi-a declanșat sentimentul acela minunat de continuitate, de apartenență.

## ABSOLVENȚI DE SUCCES

### SUSANU MIHAELA-IOANA

**Șef serviciu de reintegrare socială și supraveghere,  
Fundația Giovanni Bosco, Constanța**

**Absolventă a specializării Psihologie, promoția 2015-2018, Asistență socială,  
promoția 2017-2020, Psihodiagnoza personalității, promoția 2019-2021**



Dezvoltarea mea personală și profesională a început cu adevărat în anul 2015, atunci când am pășit pentru prima dată pragul Facultății de Psihologie și Științele Educației.

La acel moment eram o tânără nesigură, cu o stimă de sine scăzută și măcinată de incertitudini. Practica de specialitate, numeroasele activități de voluntariat, participarea la conferințele studențești m-au introdus în ceea ce înseamnă a lucra în domeniul social, domeniu în care îmi desfășor activitatea în prezent.

După șase ani de formare în cadrul acestei facultăți, datorită implicării în proiectele derulate și, mai ales, datorită sprijinului oferit constant de către profesorii care m-au îndrumat, am devenit sigură pe mine, bine pregătită din punct de vedere profesional și capabilă să fiu la rândul meu sprijin altor tineri la început de drum și de carieră.



## ABSOLVENȚI DE SUCCES

### CRISTIANA PANAIT

**Profesor învățământ preșcolar, Grădiniță și After school „Gamex”  
Absolventă a specializării Psihopedagogie Specială, promoția 2017**



Experiența mea în cadrul Facultății de Psihologie și Științele Educației, specializarea Psihopedagogie Specială a reprezentat o bază a formării mele pentru tot parcursul vieții.

În 3 ani de zile, am avut șansa de a studia temeinic pentru a contura competențele dorite. Mai mult decât atât, mentorii pe care i-am avut pe parcursul anilor de studiu, sunt deschiși, comunicativi și empatici. Atunci când deschizi ușa sălii de clasă, zâmbetul și căldura acestora îți oferă oportunitatea de învățare și dezvoltare personală. Optimism, încredere, creativitate sunt doar câteva din trăsăturile dezvoltate în cadrul acestei specializări.

În prezent sunt profesor în învățământul preșcolar și totalitatea cursurilor și seminariilor realizate în această facultate au reușit să pună o amprentă asupra personalității mele.

Am ales să nu mă opresc aici și să continui dezvoltarea mea profesională. Astfel am devenit masterandă în cadrul Universității București, specializarea Formarea formatorilor.

De ce am ales acest lucru? În fiecare dascăl am observat un model demn de urmat și mereu mi-am dorit să pot și eu la rândul meu să ofer oportunitatea de învățare tuturor celor care doresc să facă acest lucru.

Am avut oportunități deosebite în cadrul Universității Ovidius din Constanța și îmi doresc ca fiecare persoană să își urmeze propriul vis și să se dedice în totalitatea asupra acestuia. Pot spune că sunt mândră că am urmat cursurile acestei instituții și că am crescut și m-am dezvoltat alături de acești oameni.

## ABSOLVENȚI DE SUCCES

### LOREDANA MANOLACHE

**Inspector Școlar General Adjunct, Inspectoratul Școlar Județean  
Constanța**

**Absolventă a specializării Psihologie, promoția 2006,  
Master Management Educațional, promoția 2014**



Visul meu din adolescență a fost să devin psiholog. Mă consider norocoasă că am întâlnit în cadrul facultății profesori dedicați, care au contribuit la devenirea mea ca specialist și la împlinirea visului meu.

Pe o parte dintre profesori i-am reîntâlnit cu drag, peste ani, în cadrul masterului în Management educațional. Sunt mândră să mă număr printre absolvenții acestei facultăți de renume, unde experiența mea a fost una specială.

# PERSPECTIVE DE CARIERĂ DUPĂ FINALIZAREA STUDIILOR

## ASISTENȚĂ SOCIALĂ

- Asistent social
- Asistent pentru îngrijirea persoanelor vârstnice
- Asistent social cu competență în sănătatea mintală

## PSIHOLOGIE

- Psiholog în specialitatea psihologie educațională, consiliere școlară și vocațională
- Psiholog în specialitatea psihologia muncii și organizațională
- Psiholog în specializarea psihologie clinică

## PEDAGOGIA ÎNVĂȚĂMÂNTULUI PRIMAR ȘI PREȘCOLAR

- Profesor în învățământul preșcolar
- Profesor în învățământul primar

## PSIHO PEDAGOGIE SPECIALĂ

- Psihopedagog
- Consilier școlară
- Logoped

## MANAGEMENT EDUCAȚIONAL

- Asistent de cercetare în pedagogie
- Inspector școlară
- Expert învățământ

## PSIHODIAGNOZA PERSONALITĂȚII

- Psiholog în specialitatea psihologie clinică
- Psiholog în specialitatea consiliere psihologică
- Psiholog în specialitatea psihoterapie

# PARTENERI DIN MEDIUL SOCIO-ECONOMIC

## 1. INSPECTORATUL ȘCOLAR JUDEȚEAN CONSTANȚA



## 2. DIRECȚIA GENERALĂ DE ASISTENȚĂ SOCIALĂ ȘI PROTECȚIA COPILULUI



## 3. CENTRUL JUDEȚEAN DE RESURSE ȘI ASISTENȚĂ EDUCAȚIONALĂ CONSTANȚA



## 4. DIRECȚIA DE ASISTENȚĂ SOCIALĂ CONSTANȚA



## 5. COLEGIUL PSIHOLOGILOR DIN ROMÂNIA

